

POR LTAFO LTO



VIVIENDAS
INDIVIDUALES



VIVIENDA LA CABAÑA

DISEÑADA COMO ÁREA DE DESCANSO APLICANDO UNA GAMA DE TONOS E ILUMINACIÓN CÁLIDA, CREANDO UN AMBIENTE EQUILIBRADO Y SOBRIO.





LABOR DE CASTILLA I

VIVIENDA UNIFAMILIAR CON AMBIENTES SOCIALES Y PRIVADOS UNIDOS POR UN PUENTE CERRADO CON VENTANAS DE PISO A TECHO.





LABOR DE CASTILLA II

VIVIENDA UNIFAMILIAR DE ARQUITECTURA ENVOLVENTE CON DOBLES ALTURAS Y MATERIALES CON TONOS SOBRIOS.

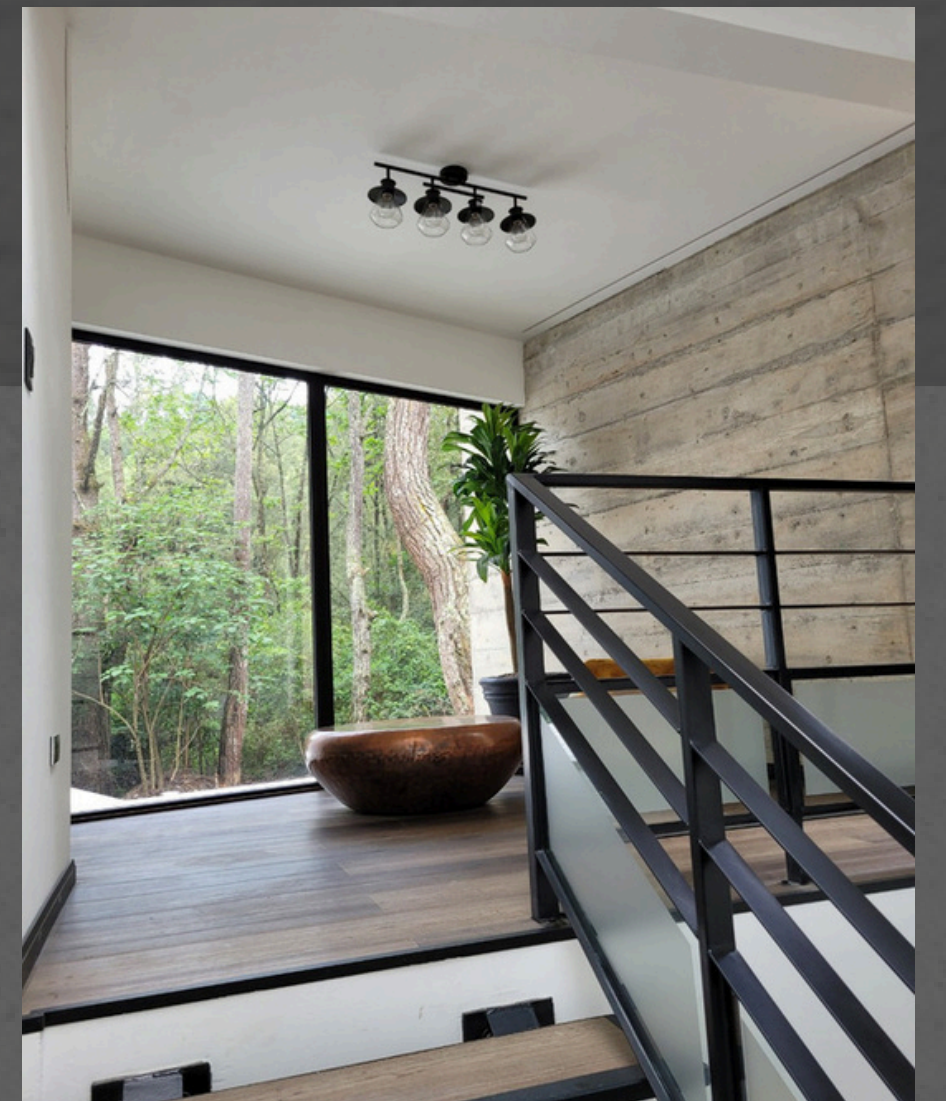



PIVARAL

VIVIENDA UNIFAMILIAR MODERNA CON DISPOSICIÓN DE ESPACIOS AMPLIOS Y FUNCIONALES CON TONO SOBRIOS , UBICADA EN SAN LUCAS SACATEPÉQUEZ.

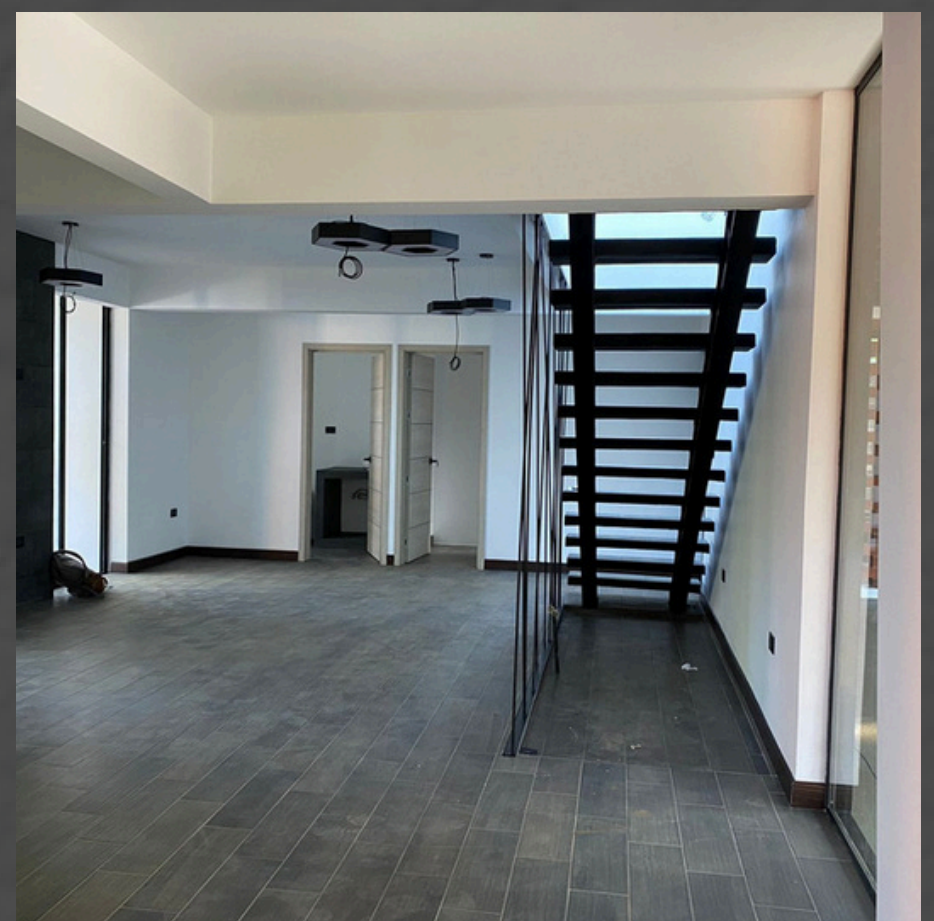



OBREGON

VIVIENDA UNIFAMILIAR MINIMALISTA QUE
APUESTA POR ESPACIOS AMPLIOS, LIMPIOS,
SOBRIOS Y CON MUCHA LUZ.





RESIDENCIA OROZCO

VIVIENDA UNIFAMILIAR MODERNA CON DISPOSICIÓN DE ESPACIOS AMPLIOS Y EN TONALIDADES SOBRIAS Y ELEGANTES. UBICADA EN SAN MARCOS.





RESIDENCIA POLANCO

VIVIENDA ESTILO COLONIAL QUE SE CARACTERIZA POR SU ELEGANCIA Y SOFISTICACIÓN CON ATENCIÓN EN LOS DETALLES HACIENDOLA UNA CONSTRUCCIÓN REFERENTE AL ESTILO Y BELLEZA.





XELAGARDEN HOME

VIVIENDA UNIFAMILIAR DE CONCEPTO
CONSERVADOR Y ACOGEDOR EN DONDE SE
EMPLEARON ACABADOS COLONIALES.

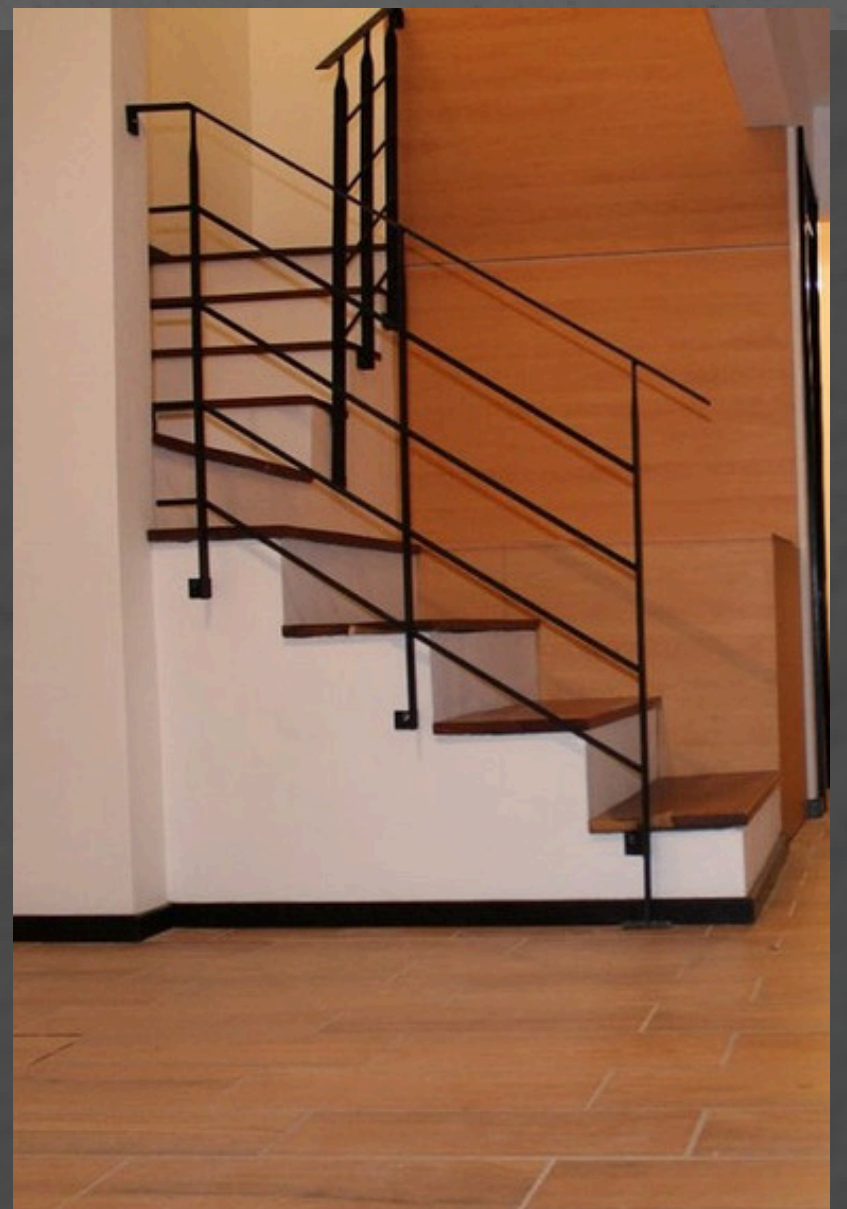



SAN PEDRO, SAN MARCOS I

VIVIENDA UNIFAMILIAR DE AMBIENTES AMPLIOS Y ABIERTOS CON DETALLES DE COLORES SOBRIOS Y MATERIALES EXPUESTOS.





GIMNASIO Y SPA SAN JOSÉ PINULA

GIMNASIO Y SPA UBICADOS EN SAN JOSÉ PINULA.
SE EMPLEARON ACABADOS ELEGANTES QUE
BRINDAN SOBRIEDAD A LOS AMBIENTES.





APARTAMENTOS SANTA RITA

CONSTRUCCIÓN DE 5 APARTAMENTOS TIPO MUVIS,
UBICADOS EN LA ZONA 2 DE MIXCO.



300 m²
HUELLA DE CONSTRUCCIÓN

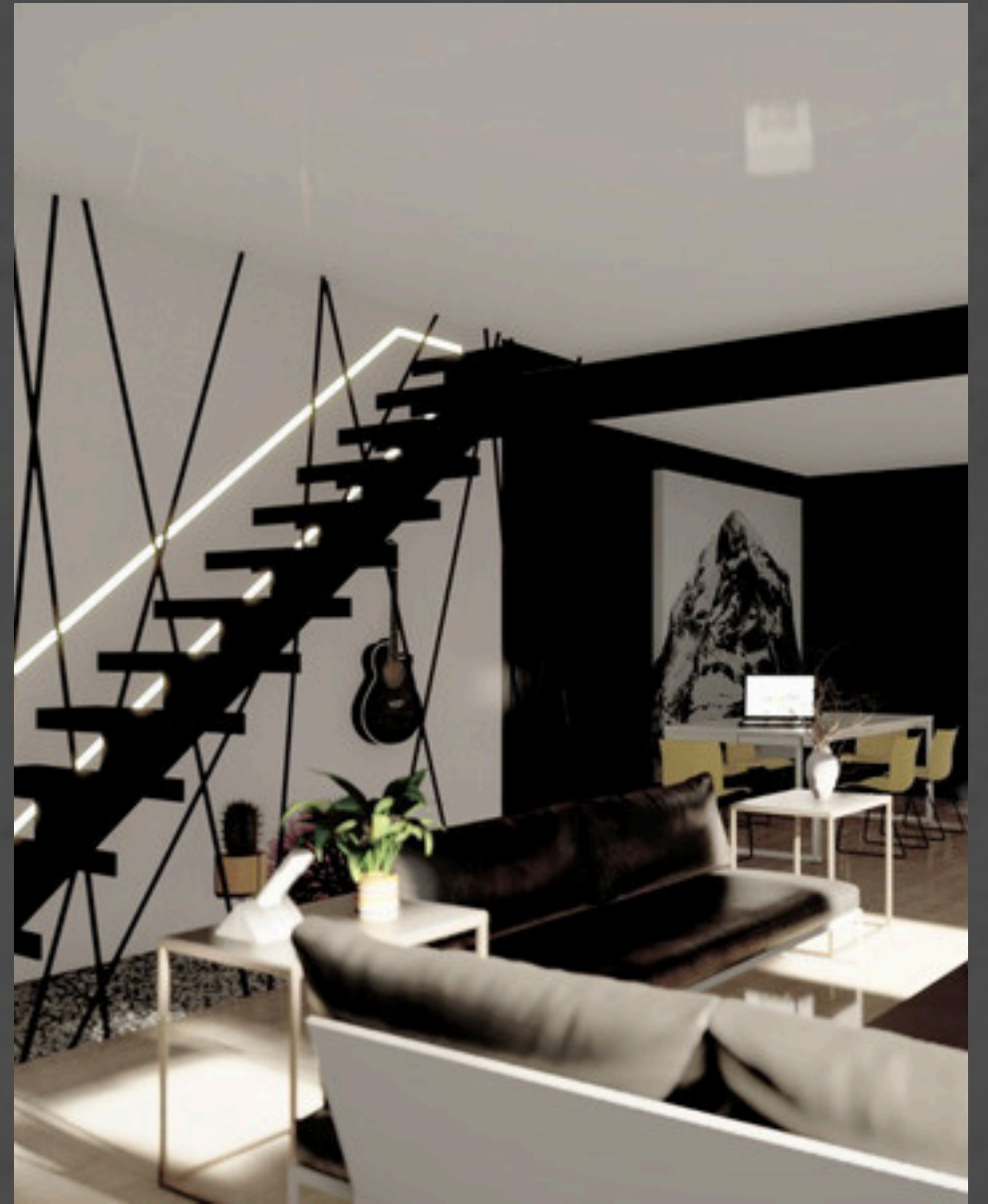

SAN LUCAS SACATEPÉQUEZ

VIVIENDA UNIFAMILIAR DE ARQUITECTURA
MINIMALISTA, ACABADOS ALISADOS Y DETALLES
ELEGANTES.

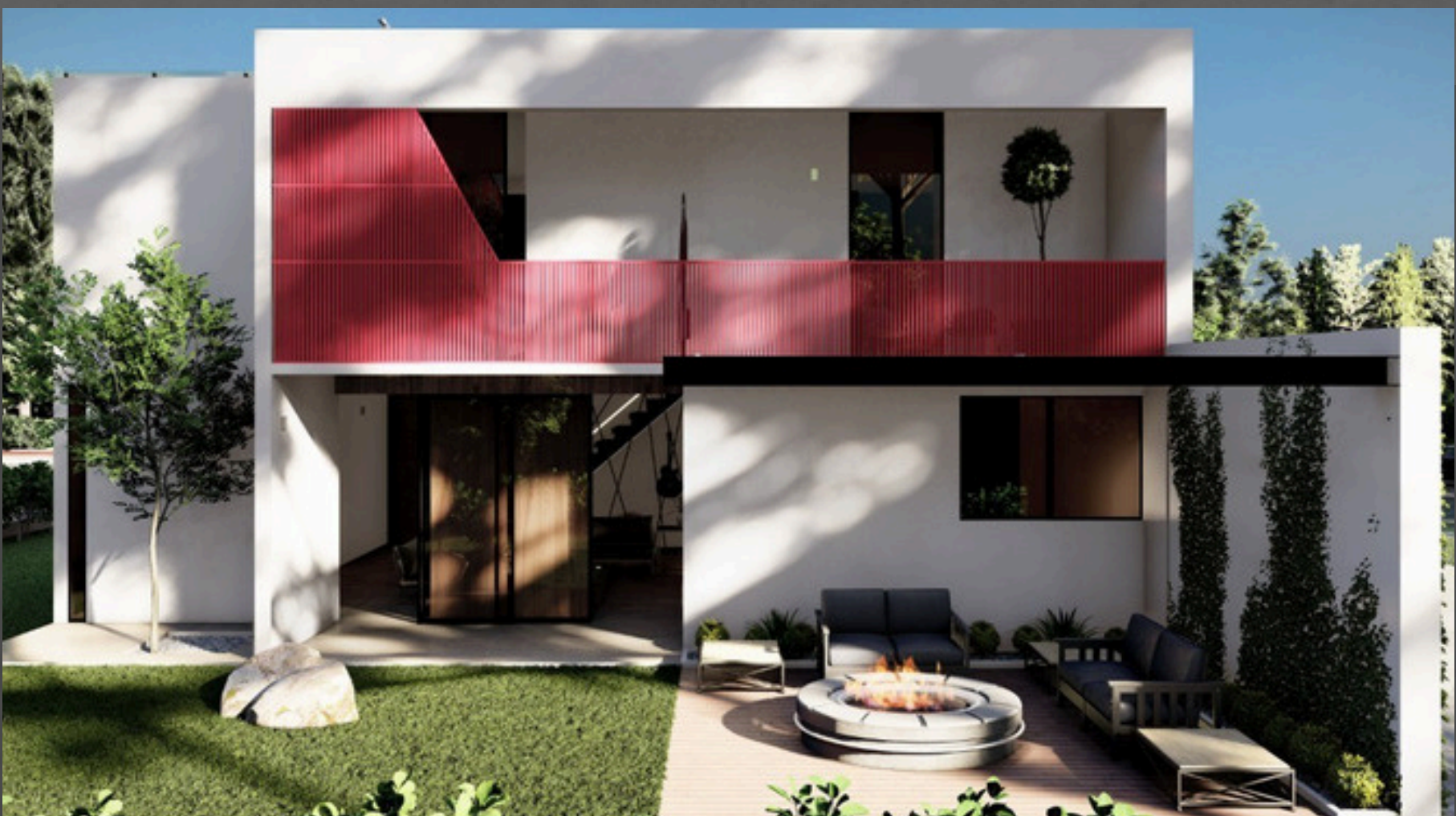



CARRETERA A EL SALVADOR

VIVIENDA UNIFAMILIAR DE AMBIENTES AMPLIOS, ARQUITECTURA MODERNA Y ELEGANTES ACABADOS CON VENTANERÍA QUE PERMITE ILUMINACIÓN NATURAL DURANTE EL DÍA.





SANTA CATARINA PINULA

VIVIENDA UNIFAMILIAR DE ARQUITECTURA MODERNA Y ELEGANTES ACABADOS EN TONOS SOBRIOS Y VENTANERÍA QUE BRINDA ILUMINACIÓN NATURAL.



175 m²
HUELLA DE CONSTRUCCIÓN



SAN PEDRO, SAN MARCOS II

VIVIENDA UNIFAMILIAR DE ARQUITECTURA INDUSTRIAL EN LA QUE RESALTAN LOS ACABADOS DE MATERIALES EXPUESTOS.





CASA DE CAMPO

VIVIENDA UNIFAMILIAR DE ARQUITECTURA MODERNA, CON ACABADOS DE TONOS SOBRIOS Y AMPLIOS AMBIENTES.





LOFT, MIXCO

LOFT DE ARQUITECTURA INDUSTRIAL, FINOS ACABADOS DE MATERIALES EXPUESTOS Y VENTANERÍA DE PISO A TECHO.





CABAÑA DE TECPÁN I

DISEÑADA COMO ÁREA DE DESCANSO DE ARQUITECTURA CAMPESTRE Y MODERNA,
AMBIENTES ABIERTOS Y ELEGANTES AMENIDADES.





CABAÑA DE TECPÁN II

DISEÑADA COMO ÁREA DE DESCANSO DE ARQUITECTURA MODERNA Y MATERIALES EXPUESTOS QUE SE ADAPTAN SU ENTORNO NATURAL.





VIVIENDA LIGHT

VIVIENDA UNIFAMILIAR QUE CONSTA DE DETALLES ARQUITECTÓNICOS MODERNOS Y AMBIENTES ABIERTOS ILUMINADOS QUE BRINDAN SENSACIÓN DE AMPLITUD.





VIVIENDA LEGADO

VIVIENDA UNIFAMILIAR DE ARQUITECTURA ÚNICA Y MODERNA CON DOBLE ALTURA BRINDANDO AMPLITUD.





VIVIENDA EL PILAR

VIVIENDA UNIFAMILIAR DE CONCEPTO MODERNO
Y ELEGANTE QUE INCORPORA UN ESTILO ÚNICO Y
SOBRIO DE ESPACIOS ACOGEDORES.





VIVIENDA LUMINART

VIVENDA UNIFAMILIAR CON ALTOS ESTÁNDARES DE DISEÑO, DE ARQUITECTURA MODERNA QUE REALZA LA AMPLITUD Y SOBRIEDAD DE SUS AMBIENTES.

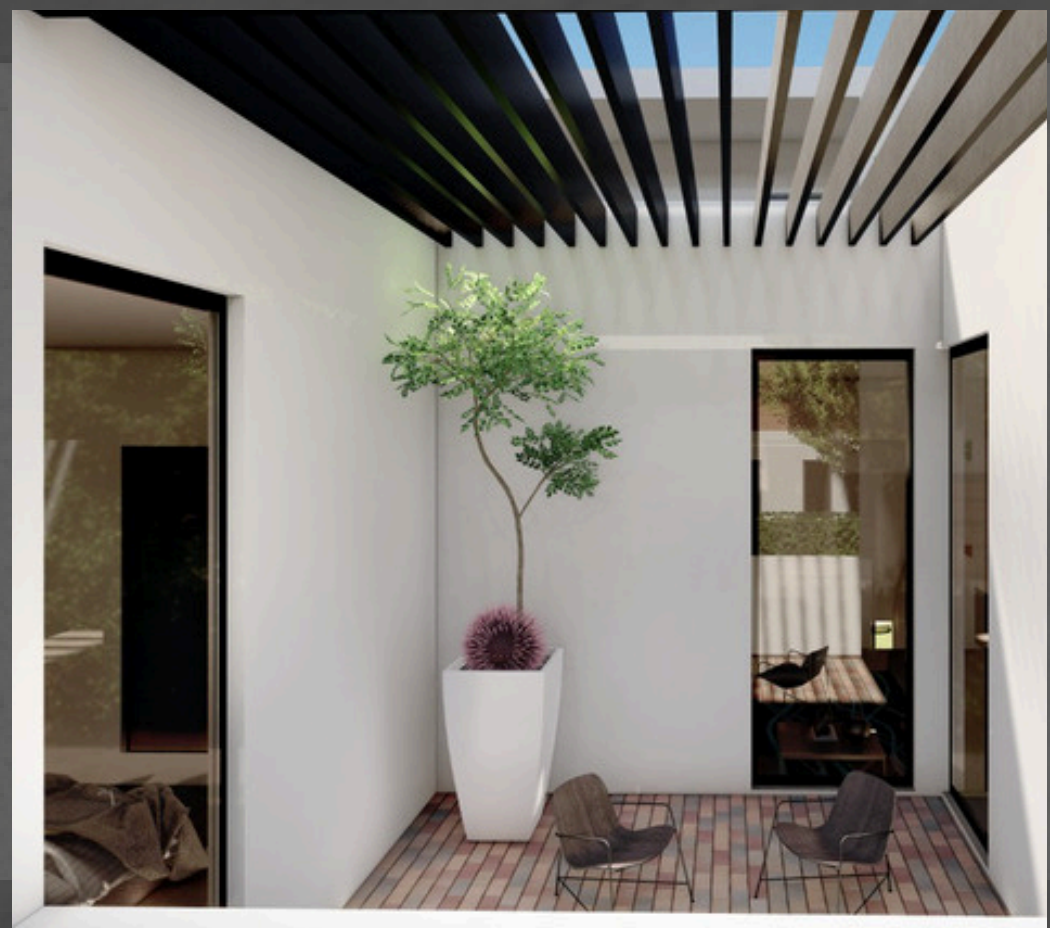



CONTÁCTANOS



(502) 2288-8141



(502) 3111-9305



informacion@avanzaconstructores.com



www.avanzaconstructores.com



Edificio Obelisco oficina 202,
Boulevard Liberación 15-86
zona 13, Ciudad de Guatemala

Síguenos en nuestras redes sociales
como **Avanza Constructores**

